



**ФЕДЕРАЛЬНАЯ СЛУЖБА ПО НАДЗОРУ
В СФЕРЕ ЗАЩИТЫ ПРАВ ПОТРЕБИТЕЛЕЙ И БЛАГОПОЛУЧИЯ ЧЕЛОВЕКА**
Управление Федеральной службы по надзору в сфере защиты прав потребителей и благополучия
человека по Республике Марий Эл

(наименование территориального органа)

САНИТАРНО-ЭПИДЕМИОЛОГИЧЕСКОЕ ЗАКЛЮЧЕНИЕ

№ 12.РЦ.02.000.М.000303.09.17 от 28.09.2017 г.

Настоящим санитарно-эпидемиологическим заключением удостоверяется, что производство (заявленный вид деятельности, работы, услуги) (перечислить виды деятельности (работ, услуг), для производства — виды выпускаемой продукции; наименование объекта, фактический адрес):

Здания, строения, сооружения, помещения, оборудование и иное имущество, используемые для осуществления медицинской деятельности согласно приложению

ООО "ЦПС "Смайл", Республика Марий Эл, г. Йошкар-Ола, б. Чавайна, д.13А, помещение 3 (Российская Федерация)

Заявитель (наименование организации-заявителя, юридический адрес)

Общество с ограниченной ответственностью "Центр профессиональной стоматологии "Смайл", 424038, Республика Марий Эл, г. Йошкар-Ола, б. Чавайна, д.13А, помещение 3 (Российская Федерация)

СООТВЕТСТВУЕТ (~~НЕ СООТВЕТСТВУЕТ~~) государственным санитарно-эпидемиологическим правилам и нормативам (ненужное зачеркнуть, указать полное наименование санитарных правил)

СанПиН 2.1.3.2630-10 "Санитарно-эпидемиологические требования к организациям, осуществляющим медицинскую деятельность", СанПиН 2.1.7.2790-10 "Санитарно-эпидемиологические требования к обращению с медицинскими отходами", СП 2.6.1.2612-10 "Основные санитарные правила обеспечения радиационной безопасности" (ОСПОРБ-99/2010), СанПиН 2.6.1.1192-03 "Гигиенические требования к устройству и эксплуатации рентгеновских кабинетов, аппаратов и проведению рентгенологических исследований", СанПиН 2.6.1.2891-11 "Требования радиационной безопасности при производстве, эксплуатации и выводе из эксплуатации (утилизации) медицинской техники, содержащей источники ионизирующего излучения", СанПиН 2.2.2/2.4.1340-03 "Гигиенические требования к персональным рабочим местам для признация условий производства (вида деятельности, работ, услуг) соответствующими (не соответствующими) государственным санитарно-эпидемиологическим правилам и нормативам являются (перечислить рассмотренные документы):

Экспертное заключение ФБУЗ "Центр гигиены и эпидемиологии в Республике Марий Эл" №907 от 30.08.2017 г.

Заключение действительно до
Главный государственный санитарный врач
(заместитель главного государственного санитарного врача)



№ 2821273

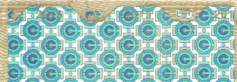

**ФЕДЕРАЛЬНАЯ СЛУЖБА ПО НАДЗОРУ
В СФЕРЕ ЗАЩИТЫ ПРАВ ПОТРЕБИТЕЛЕЙ И БЛАГОПОЛУЧИЯ ЧЕЛОВЕКА**

Управление Федеральной службы по надзору в сфере защиты прав потребителей и благополучия человека по Республике Марий Эл

(наименование территориального органа)

**ПРИЛОЖЕНИЕ
К САНИТАРНО-ЭПИДЕМИОЛОГИЧЕСКОМУ ЗАКЛЮЧЕНИЮ**

№ 12.РЦ.02.000.М.000303.09.17 ОТ 28.09.2017 г.
Медицинская деятельность.

2. При оказании первичной, в том числе доврачебной, врачебной и специализированной, медико-санитарной помощи организуются и выполняются следующие работы (услуги):

1) при оказании первичной доврачебной медико-санитарной помощи в амбулаторных условиях по: организации сестринского дела; рентгенологии;

7. При проведении медицинских осмотров, медицинских освидетельствований и медицинских экспертиз организуются и выполняются следующие работы (услуги):

3) при проведении медицинских экспертиз по: экспертизе временной нетрудоспособности.



Главный государственный санитарный врач
(заместитель главного государственного санитарного врача)

